EALGroup®

Experiencias alrededor del mundo

DUBAI·MALDIVAS

ESTÁNDAR



Desde
$3.990 USD
Mejor tarifa: Junio/Julio/ Agosto 2027

DURACIÓN

12 noches y 13 días

DESTINOS

Dubai – Abu Dhabi – Maldivas

INCLUYE:

- Vuelos:
  - Vuelos internacionales ida y vuelta a Dubai.
  - Vuelo internacional a Maldivas.
- Alojamiento:
  - 5 noches en Dubai en habitación doble con desayuno en hotel de 4* (Hotel Millennium Place Barsha o similar según disponibilidad).
  - 7 noches en Maldivas en habitación doble con desayuno en hotel 4* (H78 Guraidhoo o similar según disponibilidad).
- Traslados y transporte:
  - Traslado hotel aeropuerto.
  - Traslados privados con aire acondicionado en Dubai para los tours.
- Comidas:
  - Todos los desayunos inlcuidos.
  - 1 Cena: día 2.
- Seguridad y asistencia:
  - Seguro médico con Pax Assistance.
  - Equipo operativo a distancia de EAL Group disponible.
- Entradas, excursiones y experiencias incluidas (las mismas se encuentran detalladas en itinerario):
  - Tour día completo de Dubai con guía realizando paradas en: Marina de Dubai, Monorail en The Palm (con ticket incluido), centro antiguo Deira, Burj Al Arab Dubai Frame, Dubai Mall, Burj Khalifa.
  - Tour día completo a Abu Dhabi realizando paradas en: Mezquita Sheikh Zayed con ingreso, Puerto de Jebel Ali, Hotel Emirates Palace, Heritage Village, Ferrari World.
  - Safari por el desierto en 4×4 con cena en campamento beduino.

  **La entrada al piso 124 del Burj Khalifa no está incluida en este paquete.

DUBAI·MALDIVAS

Día 1

SALIDA EN VUELO A DUBAI

Salida en vuelo a Dubai.

Día 2

DUBAI - SAFARI EN EL DESIERTO

Arribo al aeropuerto de Dubai. El equipo de EAL Group los recogerá por el mismo y los llevará al hotel.

Desayuno. Tiempo libre para realizar actividades personales. Salida al "Safari del desierto" actividad en 4×4. Parada para admirar puesta del sol. Experiencia en campamento beduino para disfrutar de la noche con una típica **cena** árabe. Alojamiento.

Día 3

DUBAI - TOUR PANORÁMICO

Desayuno. Tour panorámico privado con guía por Dubai donde visitaremos la famosa marina de la ciudad donde se encuentra Cayan Tower. Nos subiremos al Monorail en the Palm para tener las mejores vistas del hotel Atlantis. Luego haremos parada en el Burj Al Arab. Atravesamos el canal en un taxi acuático. Visitaremos el centro antiguo "Deira". Regreso atravesando el centro financiero para llegar al Burj Khalifa (edificio más alto del mundo) y Dubai Mall (shopping más grande del mundo).

Día 4

ABU DHABI

Desayuno. Tour **privado** por Abu Dhabi realizando paradas en los principales puntos turísticos, explorando el puerto Jebel Ali y visitando la impresionante Mezquita del Jeque Zayed. Luego realizaremos una parada en Ferrari World y completaremos el día con una visita a la moderna isla Yas. Alojamiento.





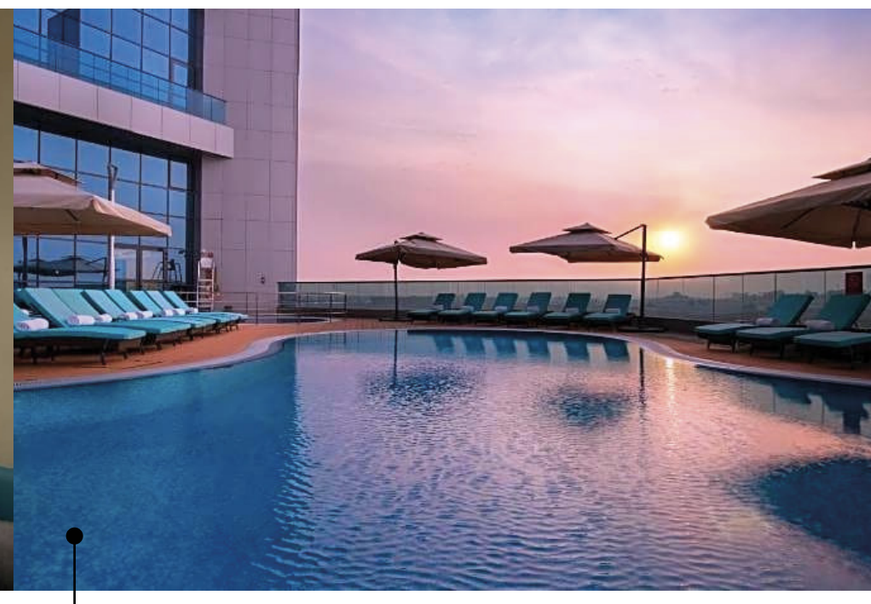

HOTEL ★★★★ (O CATEGORÍA SIMILAR):
MILLENNIUM PLACE BARSHA

Día 5

LLEGADA A MALDIVAS

Traslado al aeropuerto para tomar nuestro vuelo a Maldivas. Traslado de Malé al hotel en Speedboat.

Día 6

MALDIVAS

Desayuno. Día libre para explorar y disfrutar cada rincón de este destino paradisíaco.

Día 7

MALDIVAS

Desayuno. Descubre la diversidad marina de Maldivas. Alojamiento.

Día 8

MALDIVAS

Desayuno. Continúa disfrutando de este maravilloso destino que no dejará de sorprenderte.

Día 9

MALDIVAS

Desayuno. Relájate en el hotel y disfruta de las playas que Maldivas tiene para ofrecerte.

Día 10

MALDIVAS

Desayuno. Continúa explorando los rincones de esta isla. Disfruta de la hospitalidad local y descubre lugares encantadores.





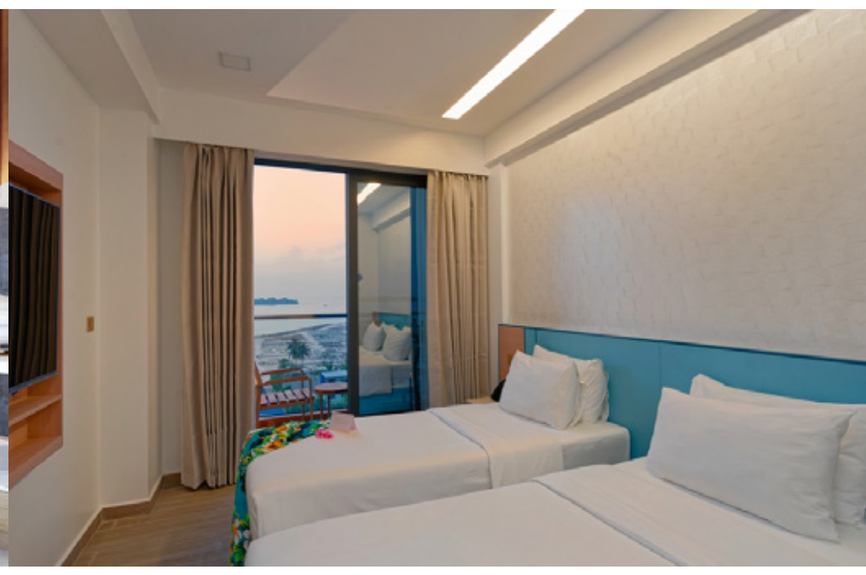

HOTEL ★★★★ (O CATEGORÍA SIMILAR):
H78 GURAIDHOO

DUBAI·MALDIVAS

Día 11

MALDIVAS

Desayuno. Disfruta el último día y despídete de este increíble destino.

Día 12

MALDIVAS - DUBAI

Desayuno. Traslado al aeropuerto para abordar vuelo con destino a Dubai o Abu Dhabi. Traslado al hotel. Alojamiento.

Día 13

DUBAI - CIUDAD ORIGEN

Traslado al aeropuerto para abordar vuelo de regreso con destino a ciudad origen. **Fin de los servicios.**







(*) Las **habitaciones** son en **base DOBLE**. En caso que desees habitación individual contáctate con nosotros para ver los detalles.

(*) El **costo** de todas las **visitas** y **entradas** que no se encuentran mencionadas en los programas **corre por cuenta del pasajero.**

(*) Las **fechas de salida y llegada** propuestas son **tentativas** y están sujetas a cambios. Estos ajustes pueden depender de varios factores, incluyendo las horas de vuelo y las diferencias de huso horario entre su lugar de origen y el destino.

(*) El **itinerario** propuesto es **tentativo** y está sujeto a modificaciones.

(*) Los **traslados terrestres** pueden sufrir **modificaciones** ya que están **sujetas a disponibilidad**. Pudiendo ser en avión, bus, tren.

(*) Las **tarifas** pueden **variar** y estarán **sujetas a la disponibilidad** al momento de la reserva.

CONTACTANOS

+54 3513-91-1921

www.ealgrouptravel.com

Experiencias alrededor del mundo